

Mollendo, 2024 junio 03

OFICIO MÚLTIPLE N° 180 – 2024 -GRA/GREA-UGELI-D

Señor (a) (ita):

DIRECTORES DE LAS INSTITUCIONES EDUCATIVAS PÚBLICAS Y PRIVADAS DEL NIVEL PRIMARIO Y SECUNDARIO DE LA JURISDICCIÓN DE LA UGEL ISLAY

P r e s e n t e .-

ASUNTO : Hace extensiva la invitación a ceremonia de Renovación del Juramento de Fidelidad a la Bandera
REFERENCIA : Oficio N° 220-2024-IN-VOI-DGIN/AREQ/ISL

Es grato dirigirme a Uds. a fin de saludarles cordialmente; y a su vez, en atención al documento citado en la referencia adjunto, hacer extensiva la invitación a participar en la ceremonia de Renovación del Juramento de Fidelidad a la Bandera, organizado por la Subprefectura Provincial de Islay, con una delegación de estudiantes de sus IIEE; para tal efecto, se adjunta las bases del Concurso respectivo.

Dicho evento se llevará a cabo el día viernes 07 de junio del 2024 a horas 09.00 am en la plaza Bolognesi de Mollendo.

Es propicia la oportunidad para expresarles los sentimientos de mi especial consideración.

Atentamente,

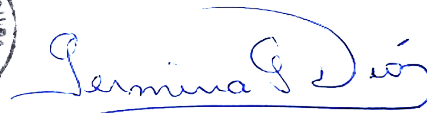

Mag. Germina Gabiana Díaz
DIRECTORA DE LA UNIDAD DE GESTIÓN EDUCATIVA LOCAL DE ISLAY

DUGELI/GGD
Sec.I/cvnch
c.c/arch.

N°. Doc.: 7003805

N°. Exp.: 4378792



PERÚ

Ministerio del Interior

Dirección General de Gobierno Interior

Subprefectura Provincia de Islay

“DECENIO DE LA IGUALDAD DE OPORTUNIDADES PARA MUJERES Y HOMBRES”
“AÑO DEL BICENTENARIO, DE LA CONSOLIDACIÓN DE NUESTRA INDEPENDENCIA, Y DE LA
CONMEMORACIÓN DE LAS HEROICAS BATALLAS DE JUNÍN Y AYACUCHO”

Mollendo, 03 de junio del 2024
Oficio N° 220-2024-IN-VOI-DGIN/AREQ/ISL.

03 JUN 2024

- Señora : Directora de la UGEL Islay.
- Asunto : Invitación a Ceremonia de Renovación del Juramento de Fidelidad a la Bandera, por motivo que se indica.
- Ref. : Disposición Superior.

Tengo el agrado de dirigirme a Ud., con la finalidad de hacer de su conocimiento que la Sub Prefectura Provincial de Islay, dentro de sus actividades, anuales, tiene a cargo la Ceremonia Pública de Renovación del Juramento de Fidelidad a la Bandera; habiéndose programado la misma el día viernes 7 de Junio a horas 09.00 en la Plaza Bolognesi de la localidad de Mollendo; por dicho motivo se extiende la invitación a fin que participe en el palco oficial presencia que dará el realce respectivo a dicho evento, de igual forma se solicita que haga extensiva la participación a fin que puedan participar las Instituciones Educativas de nivel primario, secundario y superior, en ésta Ceremonia y Desfile de Honor, brindando las facilidades a los Directores a fin que puedan asistir con las delegaciones correspondientes, se adjunta bases del Concurso correspondiente.

Es propicia la oportunidad para reiterarle los sentimientos de mi especial consideración y deferente estima personal.

Dios Guarde a Ud.



BETSY J. DELGADO HUGO
SUBPREFECTA PROVINCIAL DE ISLAY
Dirección General de Gobierno Interior

Handwritten signature

03 JUN 2024

GOBIERNO REGIONAL DE AREQUIPA
GERENCIA REGIONAL DE GOBIERNO INTERIOR

TRAMITE DON
702/820-4378792

DOC..... EXPTE.....
FOLIO 15 HORA 12:30 FIRMA



BICENTENARIO
DEL PERÚ
2021 - 2024

7021820

4378792

PLAZA GRAU N°120, MOLLENDO

spislay@mininter.gob.pe
968444314

UNIDAD EJECUTORA - UGEL ISLAY
DIRECCION N° REGISTRO N° EXPEDIENTE

PASE A 01 de mitecur y DTEE

<input checked="" type="checkbox"/> Conocimiento y fines	<input type="checkbox"/> Trámite Correspondiente
<input type="checkbox"/> Revisión y Evaluación	<input type="checkbox"/> Proyectar Respuesta
<input type="checkbox"/> Informar	<input type="checkbox"/> Atender según normatividad
<input type="checkbox"/> Acciones Pertinentes	<input type="checkbox"/> Archivar

OBSERVACIONES

FECHA 03/06/24 V.B. *[Signature]*



Handwritten mark

BASES DEL CONCURSO DE DESFILE 7 DE JUNIO 2024

1. FINALIDAD:

Normar la planificación, organización, ejecución y evaluación del Concurso de Desfile por la Ceremonia de Renovación de Fidelidad a la Bandera "7 de Junio 2024", en el ámbito de la Provincia de Islay.

2. OBJETIVOS:

- Fomentar en los estudiantes y padres de familia conciencia cívica, amor a la patria y respeto a sus símbolos e instituciones tutelares, con la finalidad de que los estudiantes adopten formas de conducta concordantes con los valores y principios de la educación peruana.
- Promover la integración, la identidad y conciencia histórica distrital y nacional de los estudiantes y la comunidad educativa en general, a través de su participación activa en la conmemoración del aniversario patrio, con reflexión cívica patriótica y espíritu jubilar, propias de las diversas culturas que integran a la nación peruana.

3. ALCANCES:

- Comisaría PNP Mollendo.
- Instituciones Educativas de Educación Secundaria y Primaria de la Provincia de Islay Públicas y/o Privadas.

4. DISPOSICIONES GENERALES:

- 4.1** En el Concurso de Desfile, solo participan los estudiantes de las instituciones educativas inscritas.
- 4.2** La presentación, puntualidad y desfile etc. Estará a cargo de los docentes encargados de cada compañía de desfile.
- 4.3** La ficha de información o reseña histórica de la I.E. debe ser concreta y precisa.
- 4.4** La decisión del jurado calificador será inapelable.

5. DISPOSICIONES ESPECIFICAS:

5.1 HONORES A LA BANDERA E HIMNO NACIONAL:

Los instructores y profesores encargados pondrán especial cuidado en el saludo que deben efectuar los alumnos en el momento de rendir honores a nuestro Pabellón Nacional e Himno Nacional, en posición de "Atención".

5.2 CRITERIOS DE EVALUACIÓN Y CALIFICACIÓN DEL CEREMONIAL Y DESFILE:

Los encargados del disloque y orden correspondiente, solo orientaran para el buen desarrollo de la Ceremonia encontrándose

prohibidos al momento del Concurso de desfile, realizar alguna recomendación o sugerencia debiendo mantenerse en FORMA NEUTRAL.

5.3 JURADO CALIFICADOR:

El Jurado Calificador estará integrado por TRES (03) miembros:

- UN (01) representante de la Policía Nacional del Perú.
- UN (01) representante de la Marina de Guerra del Perú.
- UN (01) representante del Ejército Peruano.

5.4 CALIFICACIÓN:

El Jurado nombrado es el único capacitado para calificar el desfile, debiendo tener en cuenta los criterios considerados en la ficha de evaluación y que ameritan, así como las deficiencias en que incurre cada I.E. durante la ceremonia y desfile, se sugiere a los responsables de las delegaciones que, en el caso de las damas, pudieran utilizar una pantaloneta debajo de la falda a fin de poder velar por su seguridad y pudor.

5.5 PUNTAJE:

Se calificará sobre la base de **20 PUNTOS** de conformidad a la ficha de evaluación que cada jurado alcanzará al Centro de Cómputo.

5.6 CRITERIOS DE EVALUACION:

- **Presentación compañía de desfile.**
 - ✓ Puntualidad.
 - ✓ Uniformidad de la indumentaria (uniforme característico, buzo u otra presentación).
 - ✓ Cordones / insignias.
 - ✓ Pulcritud.
 - ✓ Orden y disciplina en la distribución de la compañía de desfile.
- **Escolta.**
 - ✓ Abanderado
 - ✓ Alineamiento (columnas y filas).
 - ✓ Alineamiento de Brazos.
 - ✓ Paso de Desfile.
 - ✓ Uniformidad y Energía.
- **Estado Mayor.**
 - ✓ Presentación de Bastones.
 - ✓ Saludo en Izamiento e himnos.
 - ✓ Alineamiento de brazos.

- ✓ Paso de desfile.
- ✓ Uniformidad y energía.
- **Sección de Desfile**
 - ✓ Presentación de Bastones (brigadier de sección).
 - ✓ Alineamiento (columnas y filas).
 - ✓ Alineamiento de brazos.
 - ✓ Paso de desfile.
 - ✓ Uniformidad y energía.

6. AGRUPAMIENTOS:

- 1º Instituciones Educativas del nivel primario.
- 2º Instituciones Educativas del nivel secundario.
- 3º Instituciones Educativas del nivel superior.

7. DISTRIBUCIÓN

7.1 EL CARTEL

Todas las instituciones educativas portaran un cartel de triplay o similar de 1.00 x 0.50 mts. con un soporte de 0.80 mts (la medida es a sugerencia), con fondo blanco y letras negras para la inscripción del nombre de la institución educativa, por ambos lados de la pancarta, debiendo ser portada por ambas manos durante el desfile y su distancia con el último hombre de la Institución Educativa que le precede será de 15 mts. Vestirán el uniforme característico de la I.E., con cordones e insignias de policía escolar (triángulo y media luna).

7.2 BANDERA Y ESCOLTA:

7.2.1 Para la Ceremonia y Desfile: La Escolta portará el Estandarte Nacional (Bandera Peruana con Escudo de Armas) con las siguientes características:

- **Dimensiones** : 1.40 x 0.93 m.
- **Material** : Tela de lanilla roja y blanca sin inscripciones ni flecos
- **Asta** : Longitud de 2.10, incluyendo la moharra que deberá Terminar en lanza, sin cruceta.

7.2.2 Las Escoltas: Tendrán las siguientes características:

- Vestirán el uniforme característico de la I.E. u otra indumentaria (uniforme característico) que sea la misma con el resto de la compañía de desfile, con cordones e insignias de policía escolar (triángulo y media luna).
- No portaran armas de fuego o similares, así como boinas, capas, escafpines, borceguíes, correaes, chapas y/o Chinchas en la planta de los zapatos y otros.

- La Bandera será amarrada en el Asta por la parte superior media, de manera que quede libre de flamear, en ningún caso se colocará un armazón en forma de cruz, que vea la bandera en forma de rombo.
- Las escoltas no realizan evoluciones, su desplazamiento es paso de camino, paso redoblado.

7.3 ABANDERADO:

Debe llevar cinturón y porta bandera de cuero negro y tomará el Asta solo con el brazo derecho sin coger la Bandera, de manera que el puño quede a la altura del hombro, al pasar por la tribuna oficial, el Abanderado no deberá inclinar la bandera como señal de saludo a las Autoridades, es a la Bandera a quien debemos rendir honores. La misma norma rige para el estandarte de la I.E.

7.4 EL ESTANDARTE

El Estandarte de la Institución Educativa será portado por tres y/o seis alumnos de acuerdo al esquema que se adjunta. Vestirán igual que la escolta.

7.5 ESTADO MAYOR

Durante el saludo, el Brigadier General, Sub-Brigadier General y Brigadier de Compañía, saludarán simultáneamente al llegar a la marca colocada antes del estrado Oficial, donde se dará inicio al paso de desfile y terminará el saludo al concluir el paso por la tribuna Oficial.

7.5.1 BRIGADIER GENERAL.

7.5.2 SUB BRIGADIER GENERAL.

7.5.3 BRIGADIER DE COMPAÑÍA.

7.6 BRIGADIER DE SECCIÓN

Realizará el saludo al igual que el estado mayor y será el encargado de la voz de mando para la sección de formación.

7.7 SECCIÓN DE FORMACIÓN

Se tomará en cuenta lo siguiente:

- Uniformidad en el paso y energía en la marcha
- Corrección en el movimiento de piernas y brazos.
- Posición de cabeza (erguida, mirada al frente).
- Alineamiento.
- Distancia de acuerdo al Esquema que se adjunta.
- Utilizarán el uniforme característico de la I.E.

8. DISPOSICIONES COMPLEMENTARIAS

- 8.1 En el saludo para el izamiento del pabellón e himno nacional, los que porten bastón de mando llevarán el mismo a 10 cm. de la barbilla. La sección de desfile se mantendrá en atención a la hora de izamiento del símbolo patrio y al entonar el himno nacional llevarán la mano al pecho.
- 8.2 Al momento de izar el pabellón nacional se entonará la marcha de banderas.
- 8.3 El paso de desfile empezará al inicio del palco de honor y culminará al final del mismo.
- 8.4 La presentación de bastones se dará al inicio del palco de honor y culminará al final del mismo, acompañado del paso de desfile, misma que será realizada únicamente por el estado mayor y el brigadier de sección.
- 8.5 La presentación de bastones se dará en tres tiempos:
 - 8.5.1 Primer tiempo, llevará el bastón hacia el hombro derecho.
 - 8.5.2 Segundo tiempo, llevará el bastón hacia arriba con el brazo completamente estirado.
 - 8.5.3 Tercer tiempo, bajará el bastón con energía ligeramente hacia adelante y la mirada directa al estrado principal.
- 8.6 Al término del saludo, se recuperará el bastón en dos tiempos:
 - 8.6.1 Primer tiempo, se levantará el bastón nuevamente con el brazo completamente estirado, apuntando hacia el cielo.
 - 8.6.2 Segundo tiempo, se bajará el bastón con energía a la altura de la correa, lado derecho.
- 8.7 No realizará otra acción que no sea el paso de desfile al momento de pasar por el estrado oficial.
- 8.8 Se debe notar un cambio del paso redoblado con el paso de desfile.
- 8.9 El paso redoblado será de 45° y el paso de desfile de 90°.
- 8.10 Los alumnos encargados de cartel, escolta, estandarte y estado mayor, bajo ningún punto de vista realizarán evoluciones sobre la marcha.
- 8.11 El brigadier de sección y la sección de desfile podrán realizar evoluciones 50 mts. antes del estrado oficial y 20 mts. posterior al mismo a fin de poder visualizar el cambio de paso de redoblado a desfile.
- 8.12 En caso de incumplir cualquier disposición la I.E. no será tomada en cuenta para la calificación.
- 8.13 La sección de desfile estará integrada por VEINTISIETE (27) alumnos, distribuidos en TRES (03) columnas de NUEVES (09) alumnos cada una.

8.14 CORDONES E INSIGNIAS

Los cordones se llevarán en el hombro derecho y el puntal se abrochará en el segundo botón de la camisa, primer botón del saco o se prenderá dentro del vértice del cuello de la chompa.

8.14.1 BRIGADIER GENERAL: 04 cordones dorados puntal dorado (es un solo puntal no puntal doble). Triángulo y media luna. Guantes blancos.

8.14.2 SUB BRIGADIER GENERAL: 02 cordones dorados 01 cordón rojo, puntal dorado (es un solo puntal no puntal doble). Triángulo y media luna. Guantes blancos.

8.14.3 BRIGADIER DE COMPAÑÍA: 04 cordones rojos, puntal rojo (un solo puntal no puntal doble). Triángulo y media luna. Guantes blancos.

8.14.4 BRIGADIER DE SECCIÓN: 03 cordones rojos, puntal rojo (un solo puntal no puntal doble). Triángulo y media luna. Guantes blancos.

8.15 CABELLO

8.15.1 VARONES

Corte escolar clásico.

8.15.2 DAMAS

Cabello recogido con cintas, trenzas u otro, todas iguales.

8.16 CALZADO

8.16.1 VARONES

Escolar, de acuerdo a la indumentaria que vistan, deberá estar presentado con pulcritud.

8.16.2 DAMAS

Escolar, de acuerdo a la indumentaria que vistan, deberá estar presentado con pulcritud.

8.17 MEDIAS / CALCETINES

8.17.1 VARONES

Calcetines y/o medias del color del calzado, caso excepcional que la I.E. tenga un color específico para los calcetines y/o calcetines de su uniforme.

8.17.2 DAMAS

Calcetines y/o medias del color del calzado, caso excepcional que la I.E. tenga un color específico para los calcetines y/o calcetines de su uniforme.

8.18 CORREA

De cuero del color del calzado. Salvo excepciones que la I.E. tenga un color específico para las correas y material utilizado.

8.19 FALDA O JAMPER

El largo del mismo será por debajo de la rodilla, se sugiere a los responsables de las delegaciones que, en el caso de las damas, pudieran utilizar una pantaloneta debajo de la falda a fin de poder velar por su seguridad y pudor.

8.20 LENTES

Utilizarán únicamente lentes de medida.

OTRO SI:

1. Las delegaciones podrán presentar UNA (01) y hasta DOS (02) secciones de desfile. En el caso que sean DOS (02) secciones de desfile, el criterio de evaluación será para ambas en forma homogénea.
2. Las Instituciones Educativas deberán observar lo estipulado en las bases con relación a los cordones por ser una norma del Programa Preventivo a nivel nacional.

CRITERIOS A CALIFICAR**CEREMONIA 7 DE JUNIO 2024**

PRESENTACIÓN COMPAÑÍA DE DESFILE														ESCOLTA					TOTAL		
1	PUNTUALIDAD	1	UNIFORME	1	CORDONES/ INSIGNIAS	1	PULCRITUD	1	ORDEN Y DISCIPLINA	1	ABANDERADO	1	ALINEAMIENTO (COLUMNAS Y FILAS)	1	ALINEAMIENTO DE BRAZOS	1	PASO DE DESFILE	1	UNIFORMIDAD Y ENERGÍA	1	
	ESTADO MAYOR										SECCIÓN DE DESFILE										
	PRESENTACIÓN DE BASTONES	1	SALUDO EN IZAMIENTO E HIMNO	1	ALINEAMIENTO DE BRAZOS	1	PASO DE DESFILE	1	UNIFORMIDAD Y ENERGÍA	1	PRESENTACIÓN DE BASTONES	1	ALINEAMIENTO (COLUMNAS Y FILAS)	1	ALINEAMIENTO DE BRAZOS	1	PASO DE DESFILE	1	UNIFORMIDAD Y ENERGÍA	1	
PRESENTACIÓN COMPAÑÍA DE DESFILE														ESCOLTA					TOTAL		
2	PUNTUALIDAD	1	UNIFORME	1	CORDONES/ INSIGNIAS	1	PULCRITUD	1	ORDEN Y DISCIPLINA	1	ABANDERADO	1	ALINEAMIENTO (COLUMNAS Y FILAS)	1	ALINEAMIENTO DE BRAZOS	1	PASO DE DESFILE	1	UNIFORMIDAD Y ENERGÍA	1	
	ESTADO MAYOR										SECCIÓN DE DESFILE										
	PRESENTACIÓN DE BASTONES	1	SALUDO EN IZAMIENTO E HIMNO	1	ALINEAMIENTO DE BRAZOS	1	PASO DE DESFILE	1	UNIFORMIDAD Y ENERGÍA	1	PRESENTACIÓN DE BASTONES	1	ALINEAMIENTO (COLUMNAS Y FILAS)	1	ALINEAMIENTO DE BRAZOS	1	PASO DE DESFILE	1	UNIFORMIDAD Y ENERGÍA	1	
PRESENTACIÓN COMPAÑÍA DE DESFILE														ESCOLTA					TOTAL		
3	PUNTUALIDAD	1	UNIFORME	1	CORDONES/ INSIGNIAS	1	PULCRITUD	1	ORDEN Y DISCIPLINA	1	ABANDERADO	1	ALINEAMIENTO (COLUMNAS Y FILAS)	1	ALINEAMIENTO DE BRAZOS	1	PASO DE DESFILE	1	UNIFORMIDAD Y ENERGÍA	1	
	ESTADO MAYOR										SECCIÓN DE DESFILE										
	PRESENTACIÓN DE BASTONES	1	SALUDO EN IZAMIENTO E HIMNO	1	ALINEAMIENTO DE BRAZOS	1	PASO DE DESFILE	1	UNIFORMIDAD Y ENERGÍA	1	PRESENTACIÓN DE BASTONES	1	ALINEAMIENTO (COLUMNAS Y FILAS)	1	ALINEAMIENTO DE BRAZOS	1	PASO DE DESFILE	1	UNIFORMIDAD Y ENERGÍA	1	
PRESENTACIÓN COMPAÑÍA DE DESFILE														ESCOLTA					TOTAL		
4	PUNTUALIDAD	1	UNIFORME	1	CORDONES/ INSIGNIAS	1	PULCRITUD	1	ORDEN Y DISCIPLINA	1	ABANDERADO	1	ALINEAMIENTO (COLUMNAS Y FILAS)	1	ALINEAMIENTO DE BRAZOS	1	PASO DE DESFILE	1	UNIFORMIDAD Y ENERGÍA	1	
	ESTADO MAYOR										SECCIÓN DE DESFILE										
	PRESENTACIÓN DE BASTONES	1	SALUDO EN IZAMIENTO E HIMNO	1	ALINEAMIENTO DE BRAZOS	1	PASO DE DESFILE	1	UNIFORMIDAD Y ENERGÍA	1	PRESENTACIÓN DE BASTONES	1	ALINEAMIENTO (COLUMNAS Y FILAS)	1	ALINEAMIENTO DE BRAZOS	1	PASO DE DESFILE	1	UNIFORMIDAD Y ENERGÍA	1	

ESQUEMAS

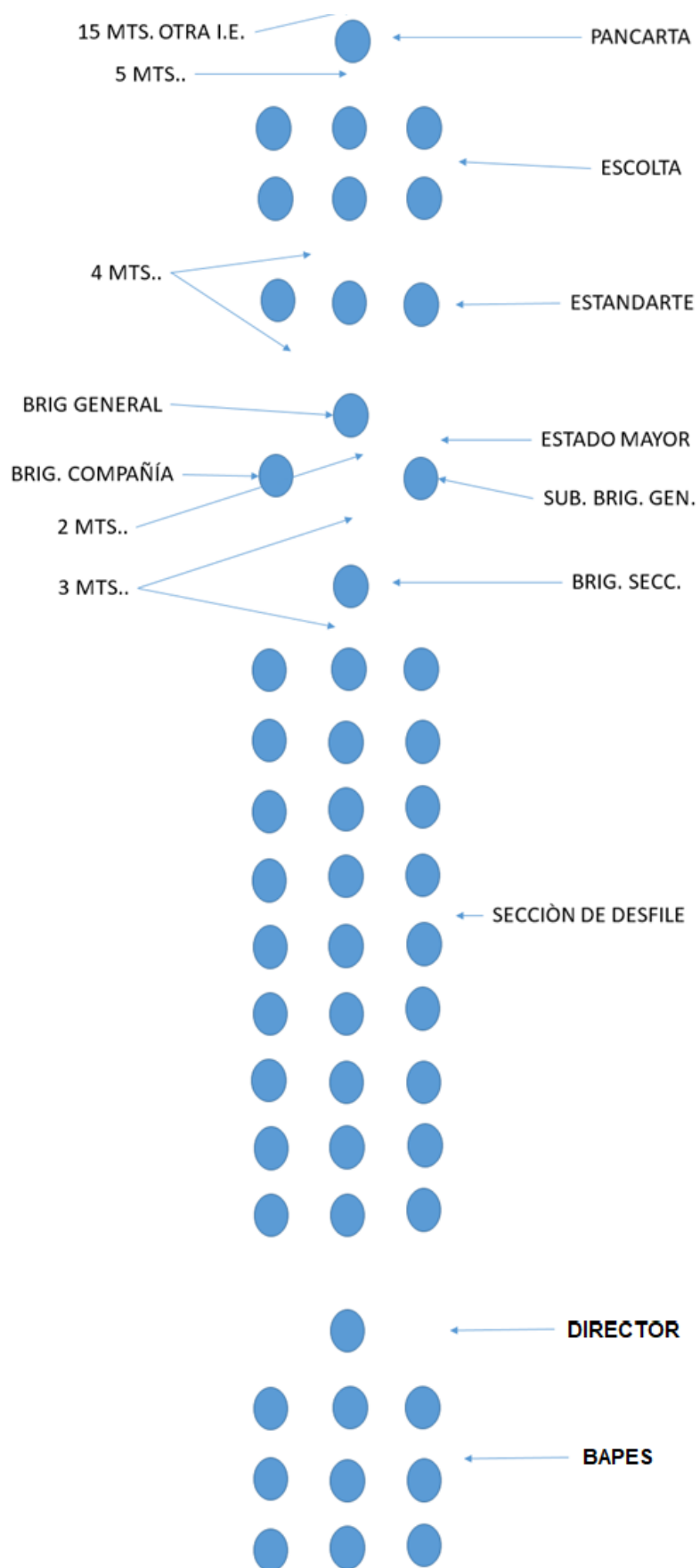

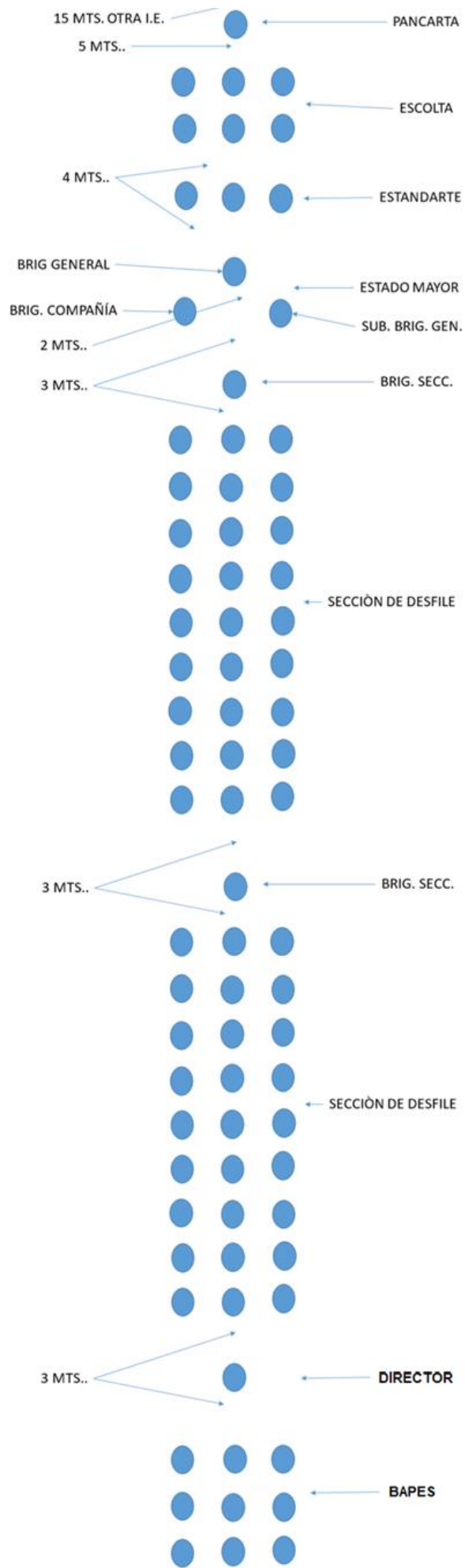

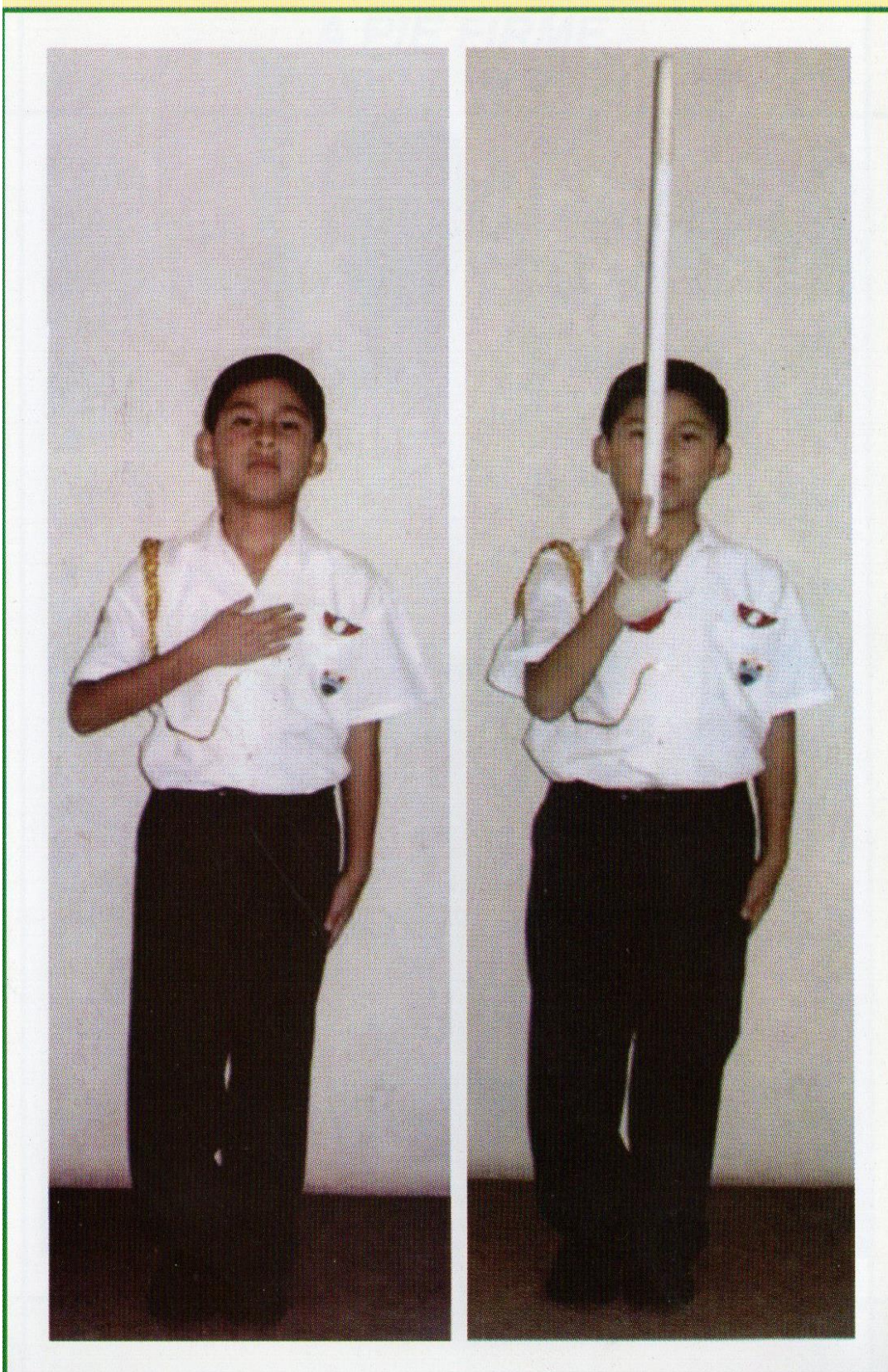

SALUDO PARA EL HIMNO NACIONAL E IZAMIENTO DEL PABELLÓN NACIONAL

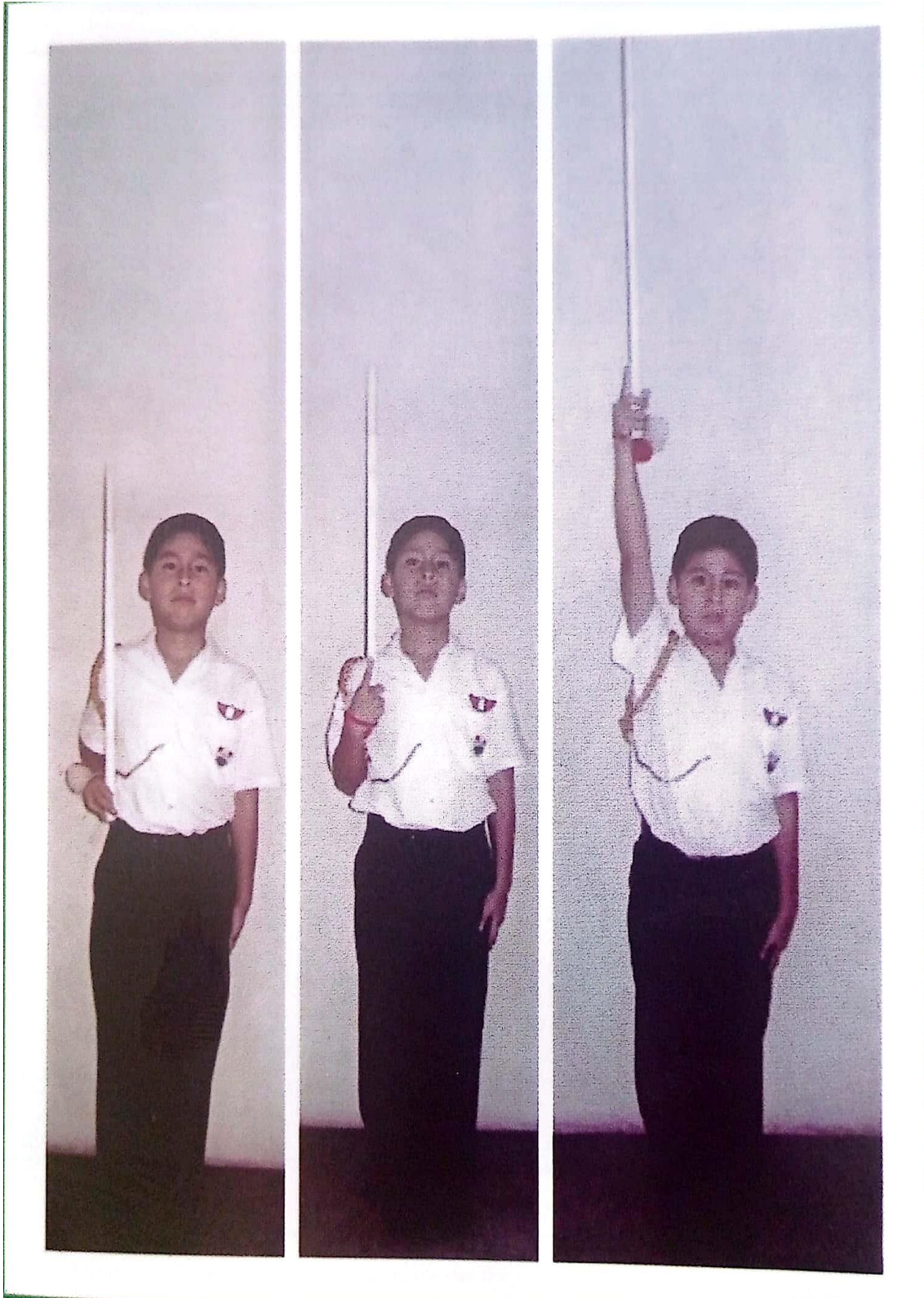

FORMA DE SALUDO CON EL BASTÓN AL DESFILAR



FORMA DE SALUDO CON EL BASTÓN AL DESFILAR



CORDONES

**BRIGADIER
GENERAL**

**SUB
BRIGADIER**

**BRIGADIER DE
COMPAÑÍA**

**BRIGADIER
DE SECCION**



4 Cordones
Dorados
Puntal
Dorado

2 Cordones
Dorados
1 Cordón
Rojo
Puntal
Dorado

4 Cordones
Rojos
Puntal
Rojo

3 Cordones
Rojos
Puntal
Rojo